1 配置図

1/300

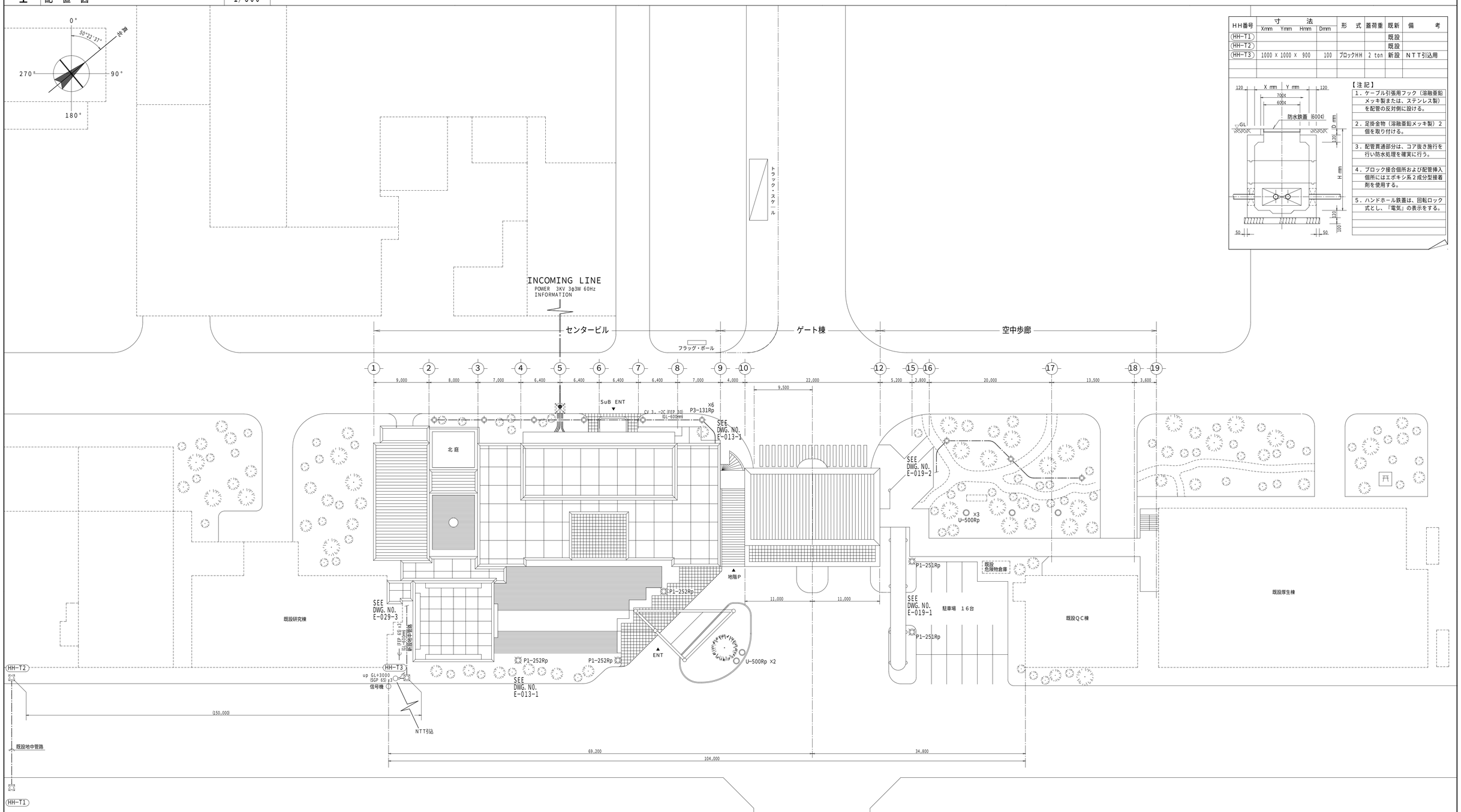

HH番号	寸法 Xmm	Ymm	Hmm	Dmm	形式	蓋荷重	既新	備考
(HH-T1)							既設	
(HH-T2)							既設	
(HH-T3)	1000	X 1000	X 900	100	ブロックHH	2 ton	新設	NTT引込用

【注記】

1. ケーブル引張用フック（溶融亜鉛メッキ製または、ステンレス製）を配管の反対側に設ける。
2. 足掛金物（溶融亜鉛メッキ製）2個を取り付ける。
3. 配管貫通部分は、コア抜き施行を行い防水処理を確実に行う。
4. ブロック接合個所および配管挿入個所にはエポキシ系2成分型接着剤を使用する。
5. ハンドホール鉄蓋は、回転ロック式とし、『電気』の表示をする。

本図により施工完了
株式会社 吉村建築設計事務所
1998 10/06
施工者：戸田建設株式会社大阪支店 (06)6531-7867
東原工業株式会社大阪南支店 (0723)26-1895

訂正					
				1998. 10/6	竣工引き渡し

特記事項

承認

作製 1999. 3/31

発行

検図 K. Yoshimura

担当

製図 K. Sakai

吉村建築設計事務所

1級建築士 （第105905号）吉村 建

名称 電気設備工事 配置図

縮尺 1:300

図面NO. E−002